



RW

RIWO - SEMINARE - GIS

Richard H. Woblick

HEILPRAKTIKER i.R. * HP-PSYCHOTHERAPIE
DOZENT * CHIROPRAKTIKER * RUTENMEISTER

GIS – Gesundheits – Informations – Services

Ein altes Chinesisches Sprichwort !



*Die Fehler aus denen man lernt -
kann man nicht früh genug machen !*

Vortrags-Reihe für die Gäste des Gesundheits-Stammtisch PADERBORN

Was dürfen Sie Heute erwarten :

1. SAUER ist nicht immer lustig !

**Unser KOCHSALZ-KREISLAUF & seine wichtigen
Regulations-Mechanismen**

2. In Vorbereitung !

Anfang Ursprung Lebensraum ENERGIE

Einleitung zum besserem Verständnis !

Das Umfeld in dem wir Leben.

**Ich möchte Sie für Ihre Gesunderhaltung
& Selbstmotivation
begeistern !**

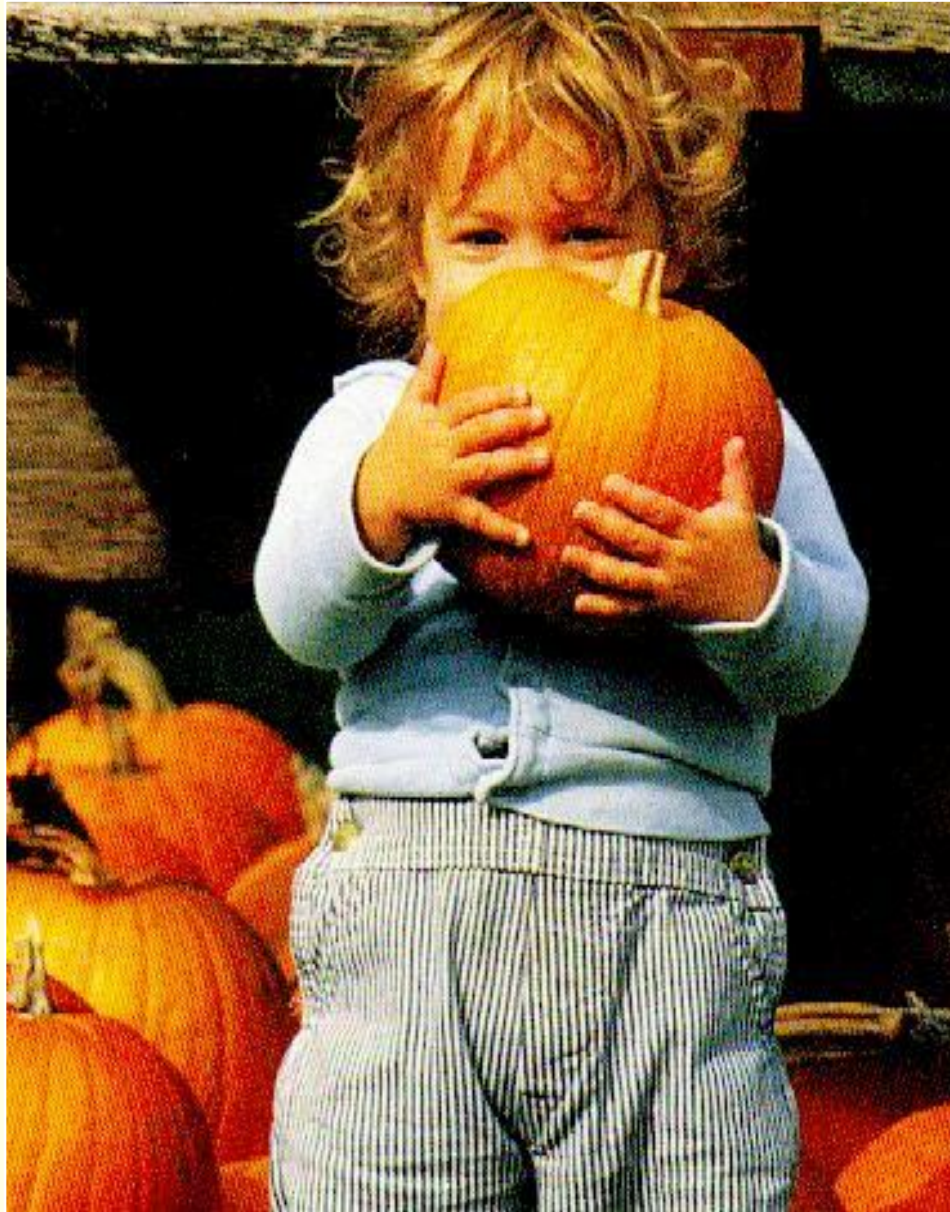

**ANFORDERUNGS
SYNDROM &
HOMÖOSTASE**

Ich möchte Ihr Interesse wecken !

Ihre Neugier wecken !

**Ich wünsche mir *Ihre* volle
Aufmerksamkeit !**

SAUER ist nicht immer lustig !

PRÄVENTION > FEHLER die wir machen !

Wir trinken zu wenig !

Wir kauen zu wenig > Zu große Bissen !

Wir bewegen uns zu wenig !

Wir atmen nicht tief genug !

Wir ernähren uns nicht mehr gesund !

NAHRUNG überwiegend **SÄURELASTIG** & ein
übersäuerter Organismus ist die zwangsläufige
Folge dieser fatalen Entwicklung !

DER EINZELLER UND DAS URMEER



DER REGULATIONS - MECHANISMUS
NAHRUNGS-AUFNAHME UND AUSSCHIEDUNG DER SCHLACKSTOFFE

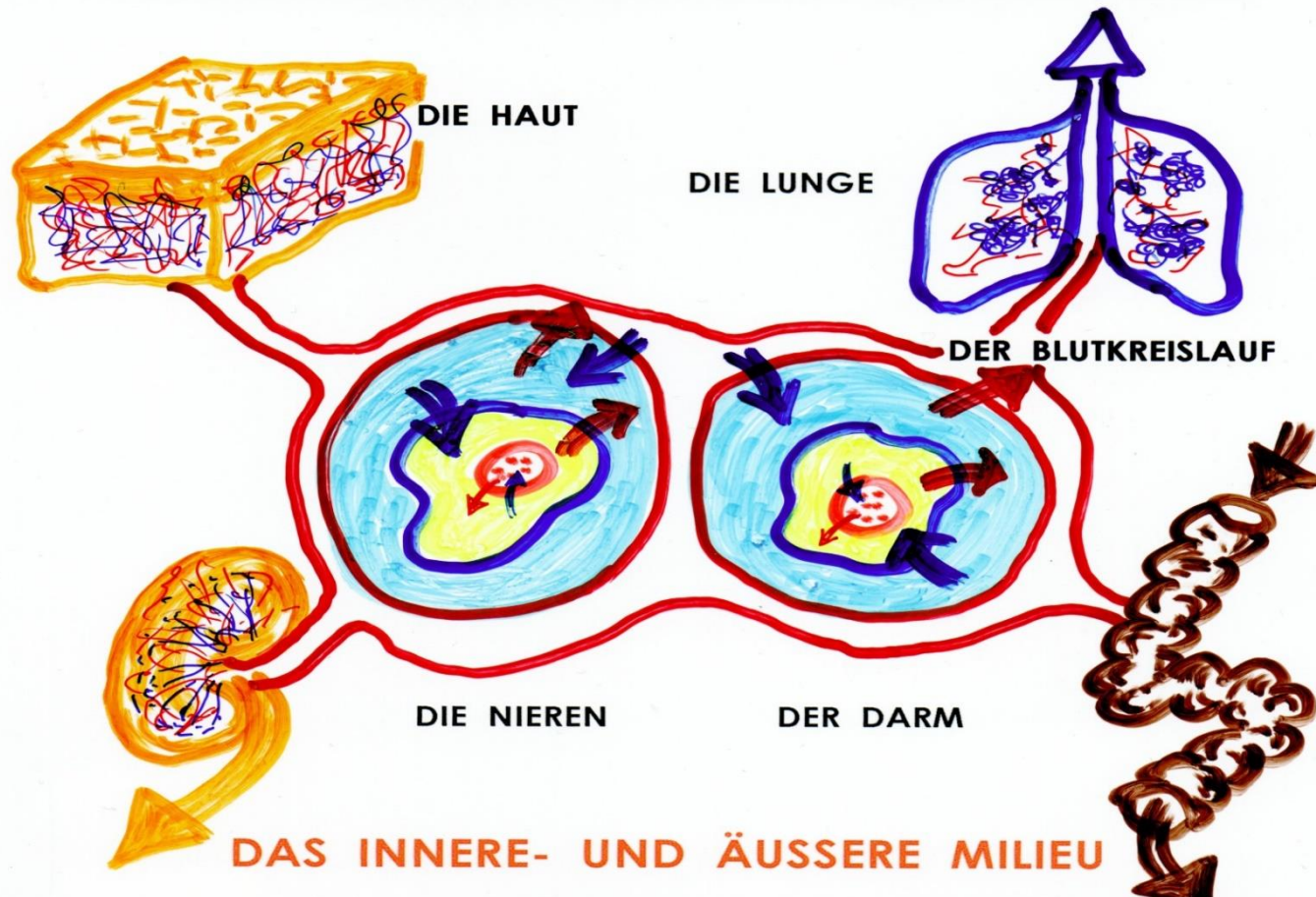

Die alte
LEHRMEINUNG ?
Vergleich mit dem
EINZELLE > Urmeer
und unserer
Zellvielfalt ca´100
Billionen ZELLEN
Versorgung -
Entsorgung
MATRIX =
Pischinger Raum

DAS SYSTEM DER GRUNDREGULATION

*** NACH PISCHINGER ***

Regulation der Basisfunktionen die nur dann funktionieren, wenn auch das **MILIEU** stimmt.

Das **MILIEU** wird bestimmt durch die Anwesenheit der **ELEKTROLYTE = MINERALSTOFFE** in gelöster Form, die auch den **pH – WERT des MILIEUS – des TERRAINS** mit bestimmen.

Der pH-Wert ist der negative dekadische Logarithmus der Wasserstoff IONEN Konzentration !



DAS SYSTEM DER GRUNDREGULATION

*** NACH PISCHINGER ***

Die **MATRIX = EXTRA ZELLULÄRER RAUM**
durchzieht den Organismus ganzheitlich.

Sie ist überall zu finden !

***Es ist das Anatomische SUBSTRAT
ganzheitlicher – biologischer Vorgänge !***

**Hier enden die Mikro-Kapillaren der Arterien -
Venen - Lymphgefäße - Nervenendigungen !**

> SAUER ist nicht LUSTIG <

DAS SYSTEM DER GRUNDREGULATION

*** NACH PISCHINGER ***

**Aufgabe des SYSTEMS DER GRUNDREGULATION
ist die Regulation des ZELL – MILIEU – SYSTEMS !**

Es definiert sich als Funktionseinheit der Zellen von :

ORGANEN DARM HAUT KNOCHEN

**LOCKEREN & WEICHEN - BINDEGEWEBES der
KAPILLAREN > arteriell - venös - lymphatisch <**

**PERIPHERER - VEGETATIVER - NERVALER ENDFORMEN
UND IST ZUM ERHALT DES LEBENS UNABDINGBAR !**

**Hier im Endstromgebiet – werden stündlich 26 l Wasser
Blutplasma & Lymphflüssigkeit umgewälzt !**

ÜBER-Leben in kranker UMWELT !

Mens sana in corpore sano! Römischer Dichter JUVENAL

**Urtierchen / Einzeller > VIEL-ZELLEN-STAAT
MENSCH !**

Wir wollen einmal festhalte: > WIR LEBEN IN:

- **Zeiten der Reiz-Überflutung. (PSY)- Strahlen- & toxischen Umwelt-Über-Belastung - Manipulation- & Mangelernährung.**
- **Zeiten der Fehl-Behandlungen – Vergiftungen – BIG-Pharma Fehl-Informationen - Lügen & Täuschungen.**

Schlicht & einfach eine Fehlanpassung des Körpers !

ÜBERFORDERUNGS-SYNDROM > ÜBERSÄUERUNG <

L+ = RECHTS DREHENDER STOFFWECHSEL

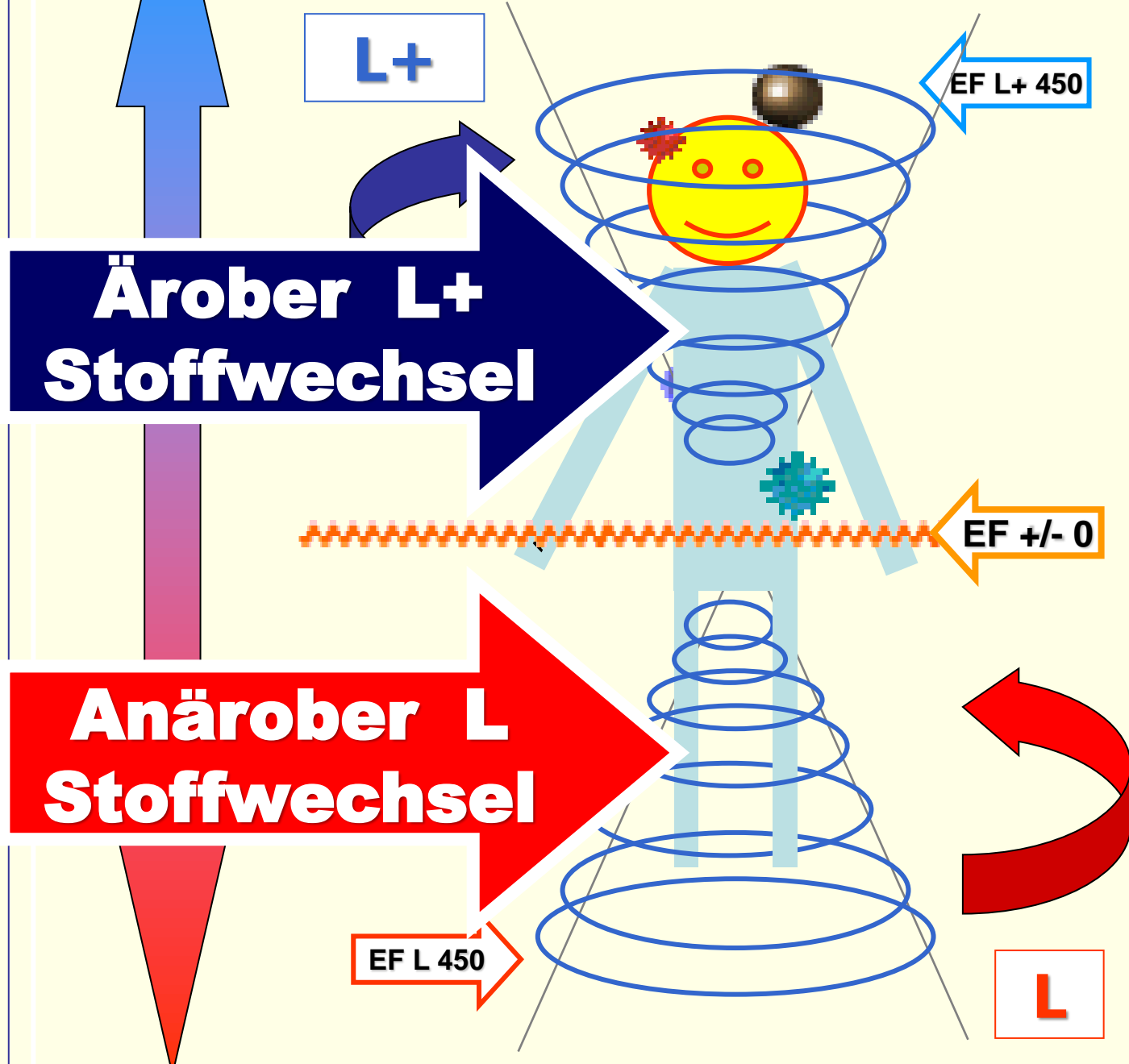

Der Zellstoffwechsel ist unbelastet
= volle Leistung

Blut / Speichel / Urin liegen im
ISOELEKTRISCHEN BEREICH =
FUNKTIONS – OPTIMUM

SÄURE – BASEN – FLUTEN steuern
alle ORGANFUNKTIONEN optimal
Ausgewogener MINERALSTOFF =
ELEKTROLYTHAUSHALT

pH – WERTE von **Blut** / Speichel &
Mesenchym = Extrazellularem
Raum sind bestens

ENZYME / BIODKATALYSATOREN
HORMONE / Co ENZYME arbeiten
optimal

VOLLE LEISTUNG & ENERGIE !

Gesamtbelastung eines Menschen !

NATÜRLICHE INHALATIONS-
ALLERGENE POLLEN MILBEN
SCHIMMELPILZ-SPOREN
HAUSSTAUB – CHEMTRAIL-GIFTE

NAHRUNGSMITTEL-
ALLERGENE &
NATÜRLICHE
TOXINE – HORMONE

SYNTETISCHE CHEMIKALIEN
IN LUFT WASSER KLEIDUNG
WOHNUNG MEDIKAMENTEN

BAKTERIEN PILZE VIREN

KLIMA - WETTER
FÖHN - GEWITTER

ELEKTROSTRESS GEOPATHO
GENE ZONEN & FELDER

LÄRM-SCHLAFMANGEL-
ÜBERANSTRENGUNG
BEWEGUNGSMANGEL

PSYCHOSOZIALER
STRESS

RADIOAKTIVITÄT
NATÜRLICHE &
ANTROPOGENE

RESISTENZ

INFEKTIONEN

MANGEL AN
ESSENTIELLEN
NÄHRSTOFFEN

ENTGIFTUNGSKAPAZITÄT

SYMPTOME

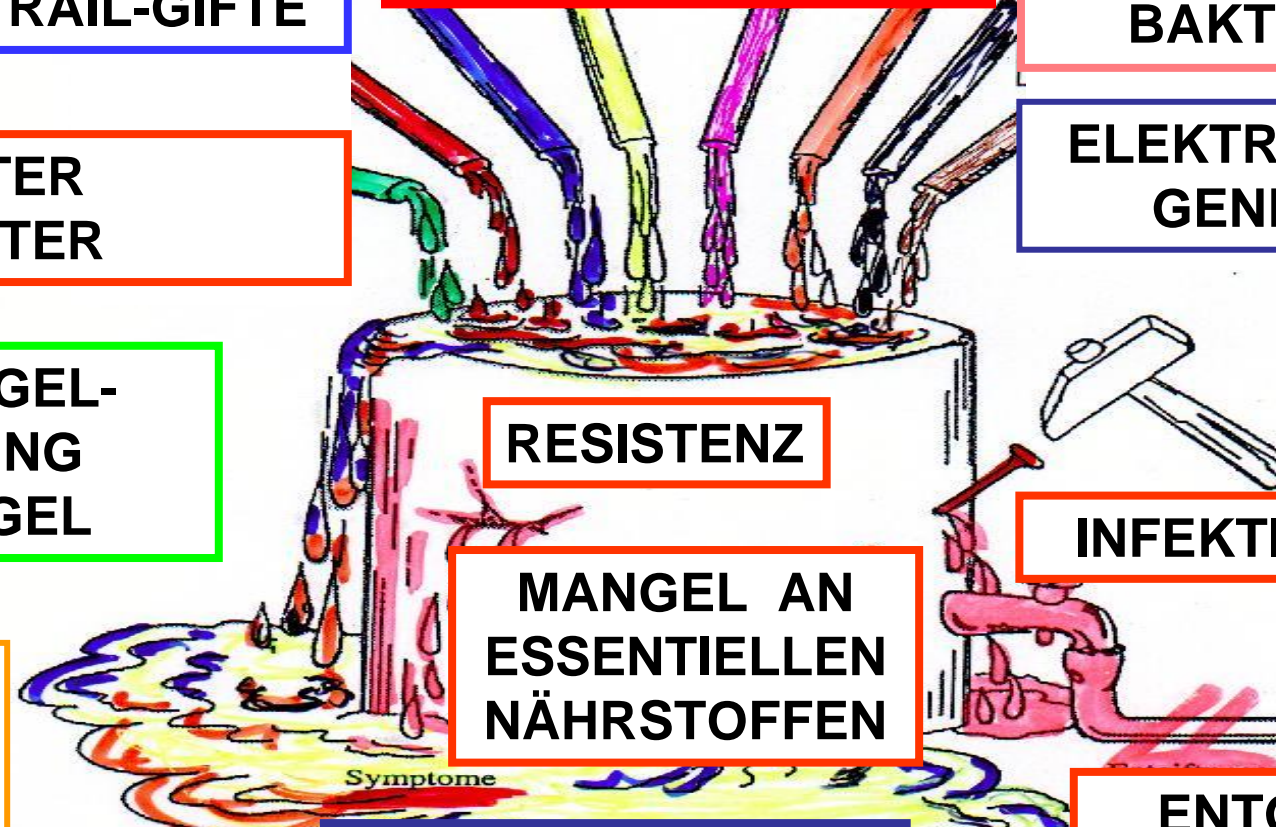

ANLAGERUNG DER SCHLACKSTOFFE & TOXIN GIFTE AN DIE MYCELEN !

STÖRUNG der KOMMUNIKATION
IM INTRA- & EXTRA ZELLULÄREN
RAUM DURCH RESONANZ-VERLUST
DER ZELLEN = LEISTUNGS-VERLUST

UNTERVERSORGUNG
FEHLSTEUERUNG der ZELLEN
absinken des Zellspannungs-Potentials
von 0,9 mV = gestörte biochemisch –
elektrische Abläufe =
Stoffwechselstörungen !

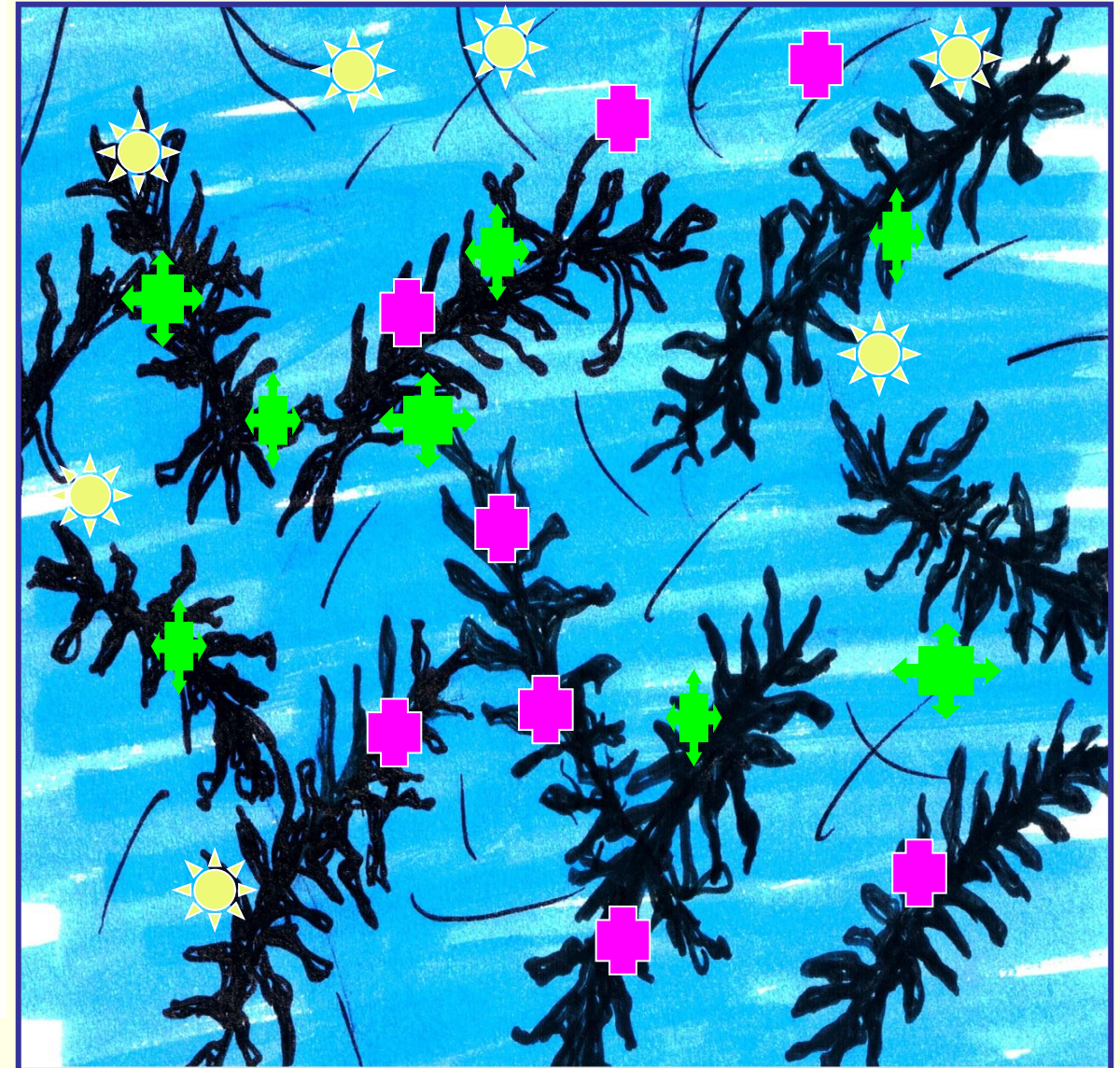

Störung der entscheidenden Zell-Funktionen DURCH KLINISCH – OFT – NICHT NACHWEISBARER PARAMETER !

JEDE ZELLE LEISTET
PRO SEC. 380 tsd.
STOFFWECHSEL –
REAKTIONEN

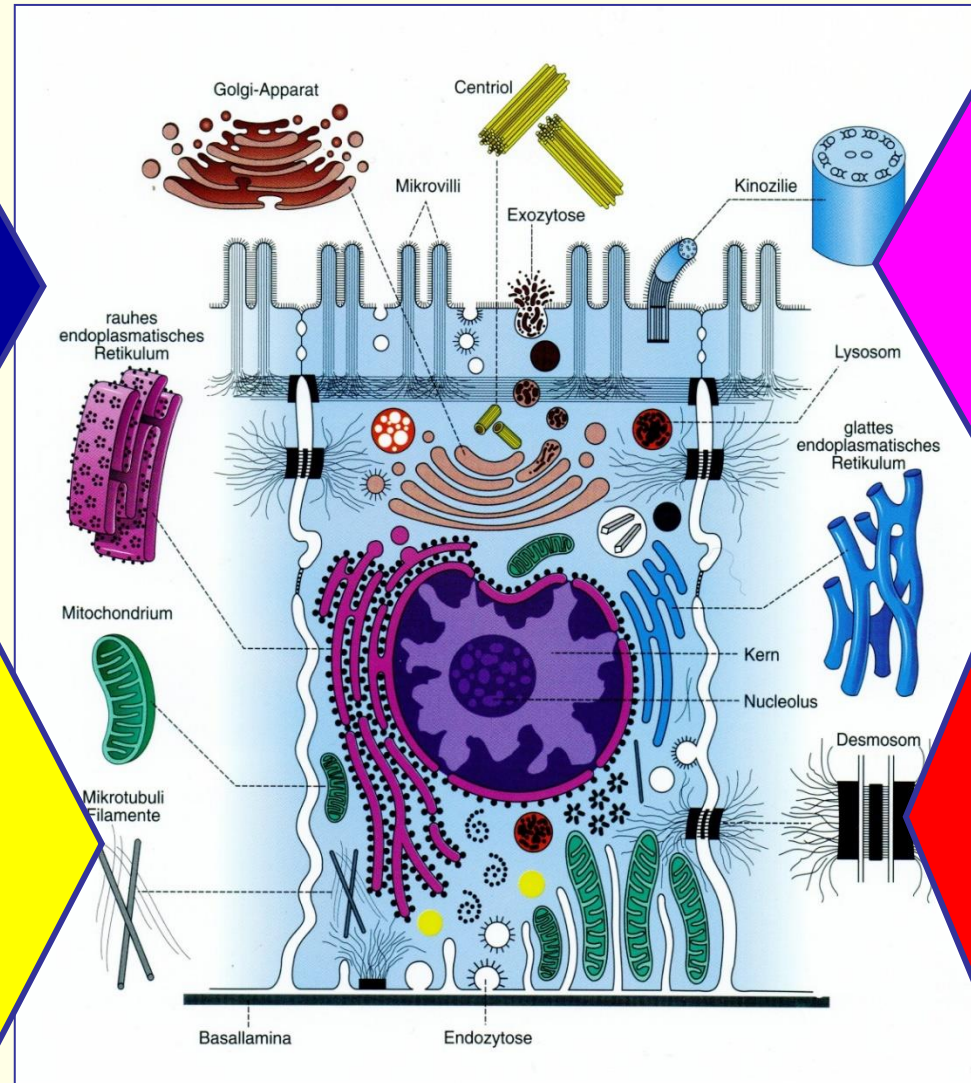

BLOCKIERUNG DER
FERMENTE & DER
ENTGIFTUNGSFUNKTION
DER ZELLEN

WECHSELWIRKUNGEN
DER EXTRAZELLULÄREN
SUBSTANZEN * AUCH
MIT DEN TOXINEN

REDUZIERUNG &
BLOCKIERUNG der
ENERGIEGEWINNUNG
ENTGIFTUNG &
IMMUNMOBILISATION

Absinken des Zellspannungspotentials unter 0,9 mV

Prof. Dr. Fritz Albert POPP konnte nachweisen
das unsere **GESUNDHEIT** abhängig ist > > >

*** Von der Qualität = Reinheit &
RESONANZGÜTE der ZELLEN !**

*** Von der Qualität und
RESONANZGÜTE
der ORGANE & GEWEBE !**

Jede ZELLE – jedes GEWEBE – jedes ORGAN hat sein
spezifisches **SCHWINGUNGS-SPEKTRUM !**

Was durch die Anlagerung der TOXINE an die Myzelen verändert wird

!

Labiles Regulations-Gleichgewicht

NACH Dr. BODO KÖHLER



Damit das System
„ MENSCH “
funktioniert
müssen alle
EINFLÜSSE
auch die
STÖREINFLÜSSE
ausgeglichen -
ausreguliert -
austariert
werden !

Die HOMÖOSTASE das gesunde FLIESS-GLEICHGEWICHT !

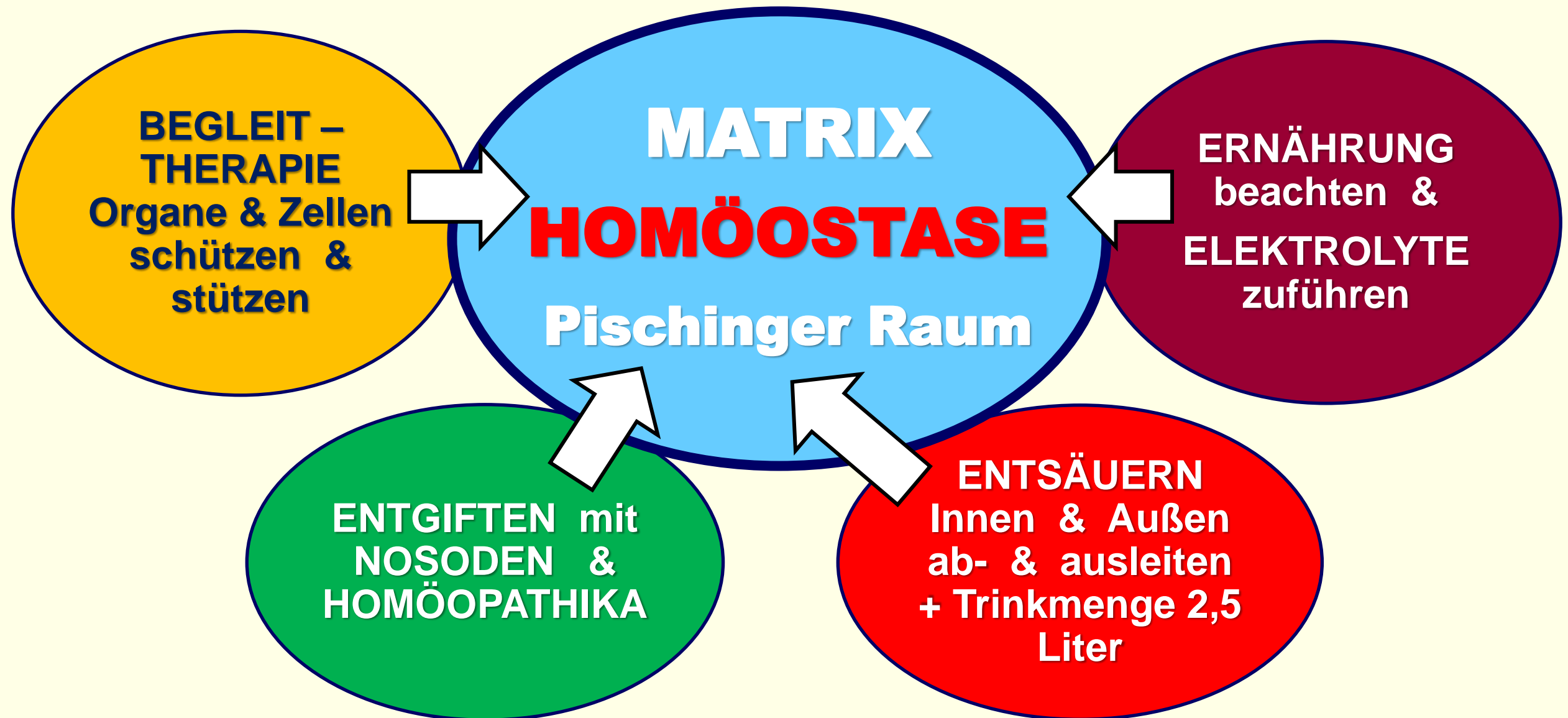

ÜBERSICHT ÖSOPHAGUS & SPEISERÖHRE MAGEN DARM & ABDOMINELLEN BAUCHORGANE

Speisen Aufnahme

Einspeichelung & antibakterielle
Enzyme Lysozym Haptokorin B 12
Intrinsik Faktor

VERLE
S
VERDAUUNGSTRAKT

DIE AUFGENOMMENE MAHLZEIT
BRAUCHT IM DURCHSCHNITT
24 STD. FÜR EINE
MAGEN-DARM-PASSAGE

3 HAUPTMAHLZEITEN
AM TAG – ENTSPRICHT
3 X VERDAUUNGSLEISTUNG
TÄGLICH !!!

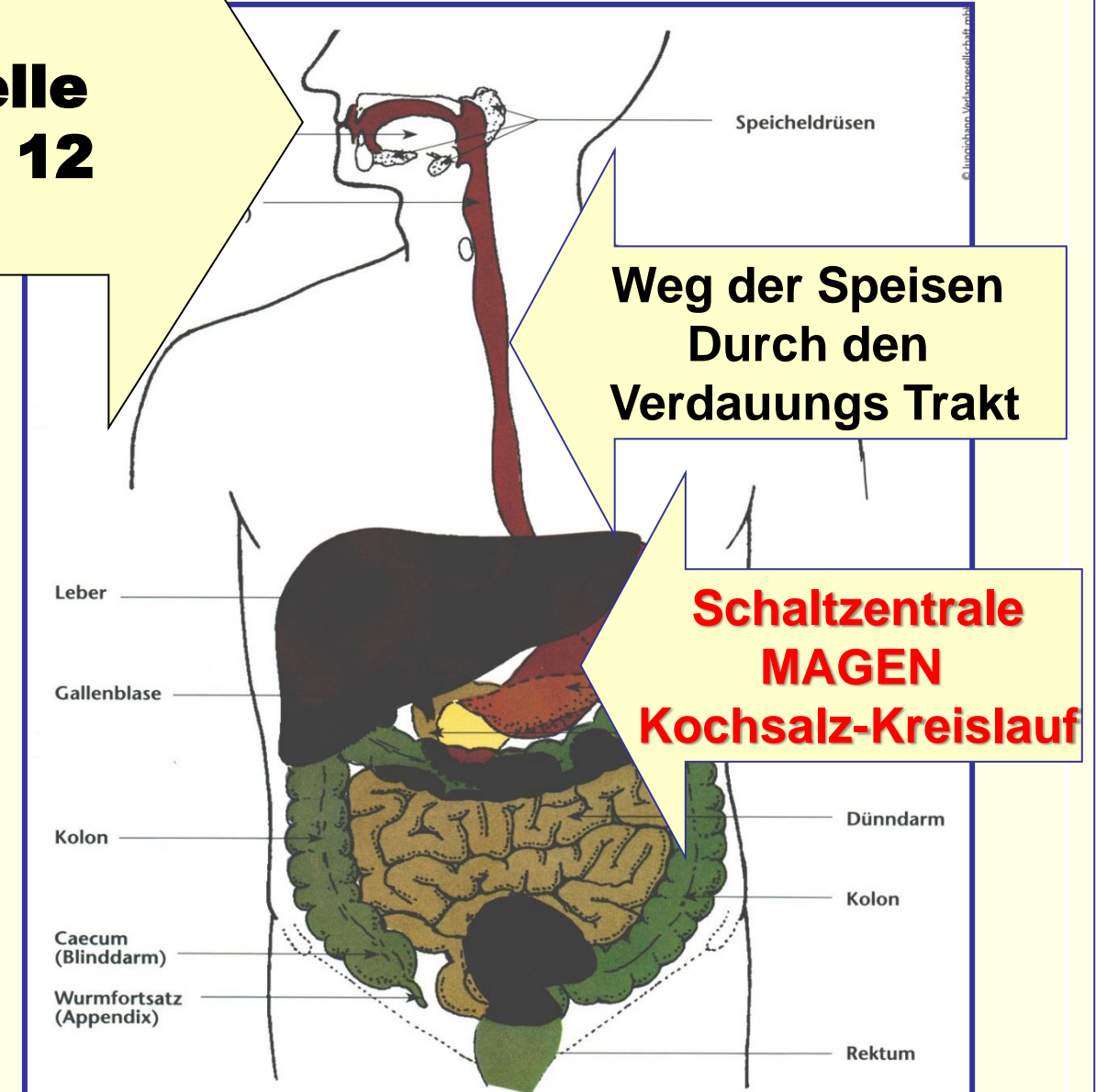

Zu den pH-WERTEN der aufgenommenen **NAHRUNG** kommt die **SEKRETIONSLEISTUNG** der Drüsen & Organe **ENZYME - FERMENTE - SÄFTE & SÄUREN** die jeweils ihren spezifischen pH -WERT HABEN !

Zu dem sauren Speisebrei des Magens, Magensäfte von 1 – 1 1/2 L mit einem pH – Wert von < 1,0 – 1,6 mischen sich

Die Säfte der Gallenblase 0,5-0,8 L pH Werten 5,6-6,9

Tägliche Speichelflüssigkeit 1,5 – 2 L / pH – Wert 7,0 – 7,7

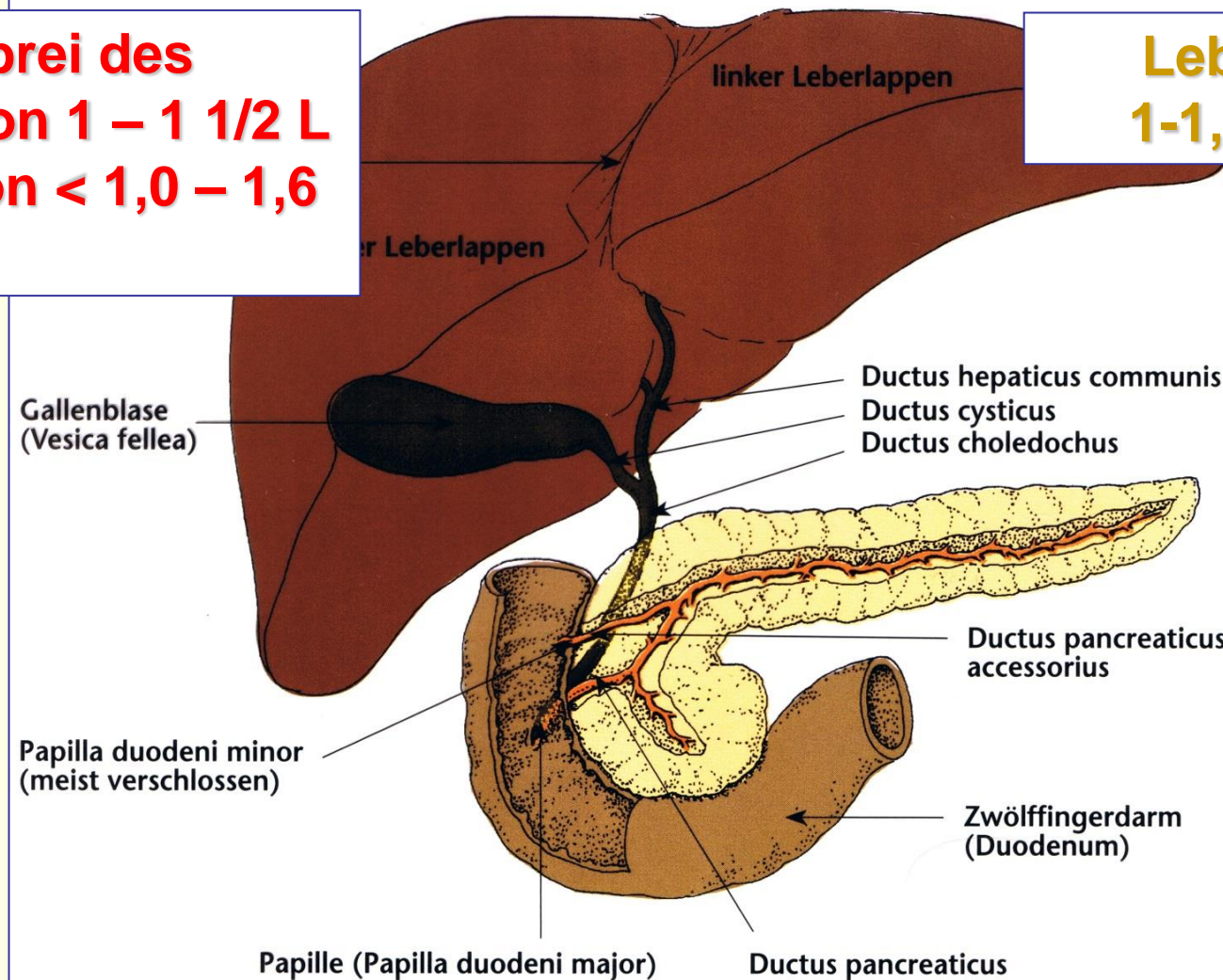

Lebersekret – Leistung 1-1,2 L pH – Wert 6,9 – 8

Sekretionsleistung der Bauchspeicheldrüse von 1-1/2 L / pH-Wert 7,9

Der pH- Wert des Speisebreis im Duodenum mit ca` pH 5,7
NEUTRALISIERUNG auf pH – Werte 7,9 – 8,2

MAGEN - 12-FINGERDARM KOCHSALZ-KREISLAUF !

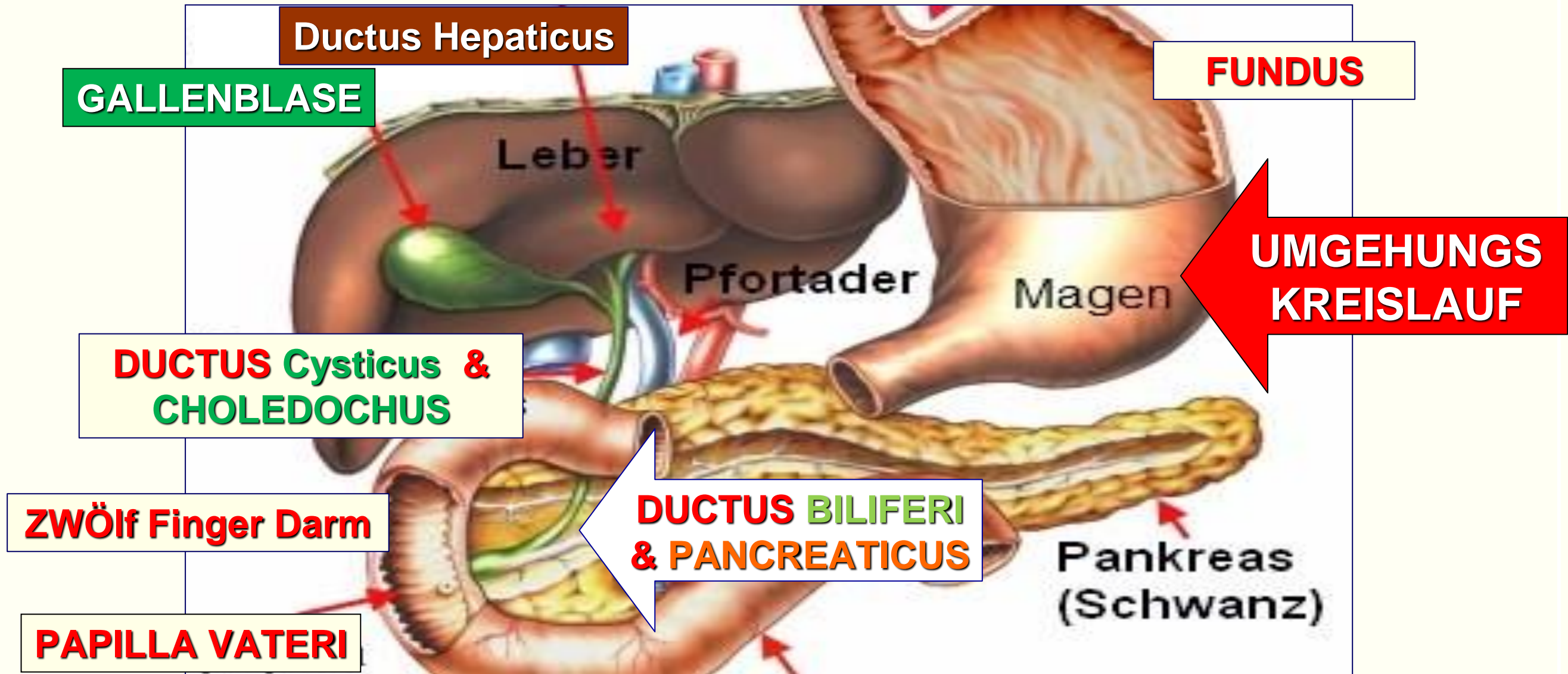

AUTO-REGULATION-GEWEBEFLUTUNG

DER KOCHSALZ KREISLAUF STEUERT DIE FLUTUNG DER GEWEBE !

MAGEN – 12-FINGERDARM KOCHSALZ-KREISLAUF !

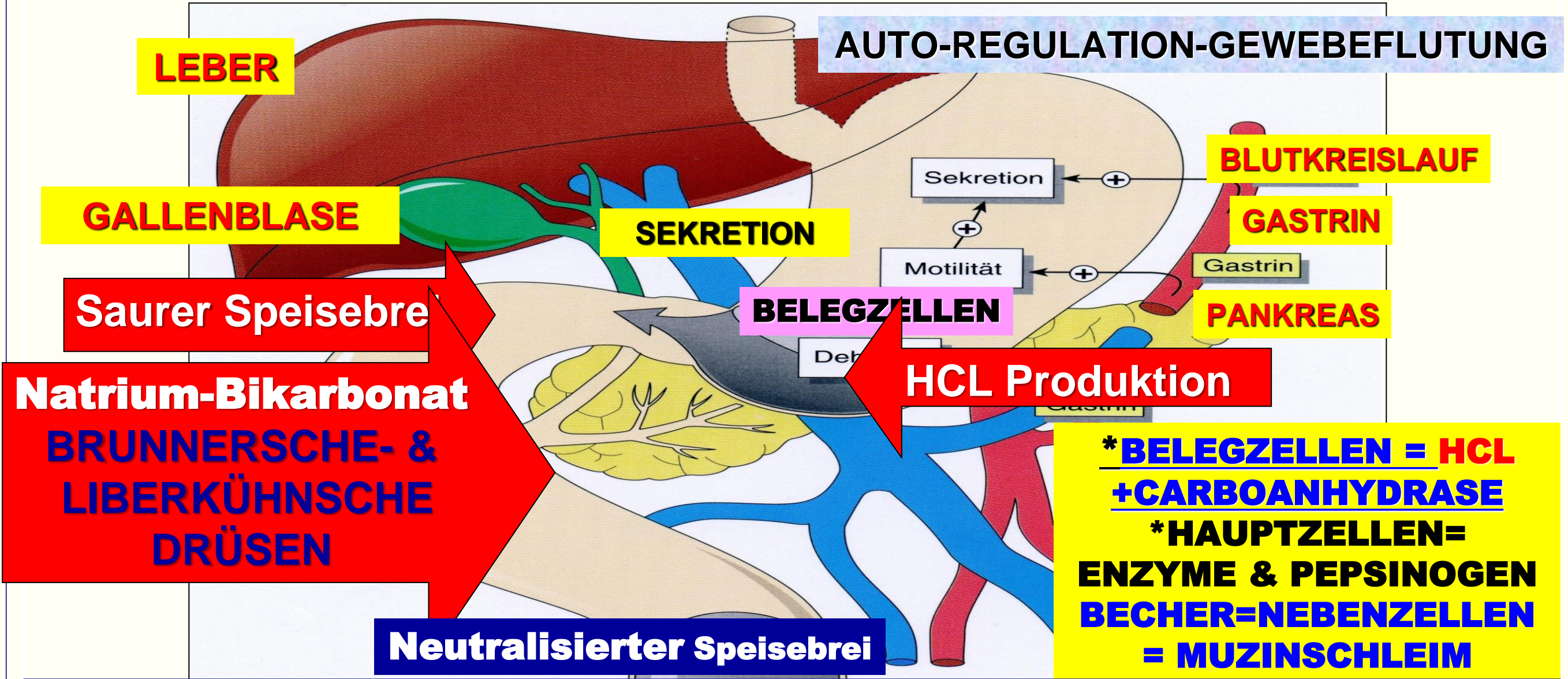

**ENZYM CARBOANHYDRASE AKTIVIERT HCL IONENKONZENTRATION
UM DAS 100 000 FACHE ALS IM BLUTPLASMA VORHANDEN !**

ISO-elektrische Punkt & der pH-WERT !

Negativer dekadischer Logarithmus der WASSERSTOFF-IONEN-KONZENTRATION.

AUTO-REGULATION

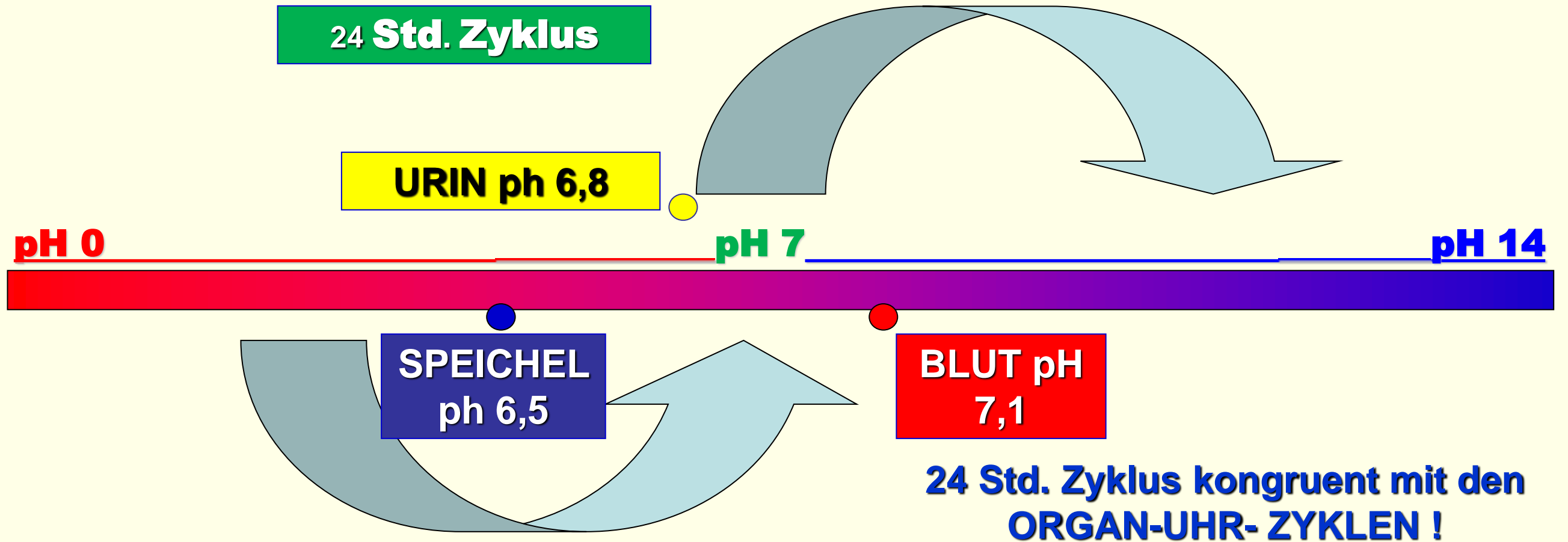



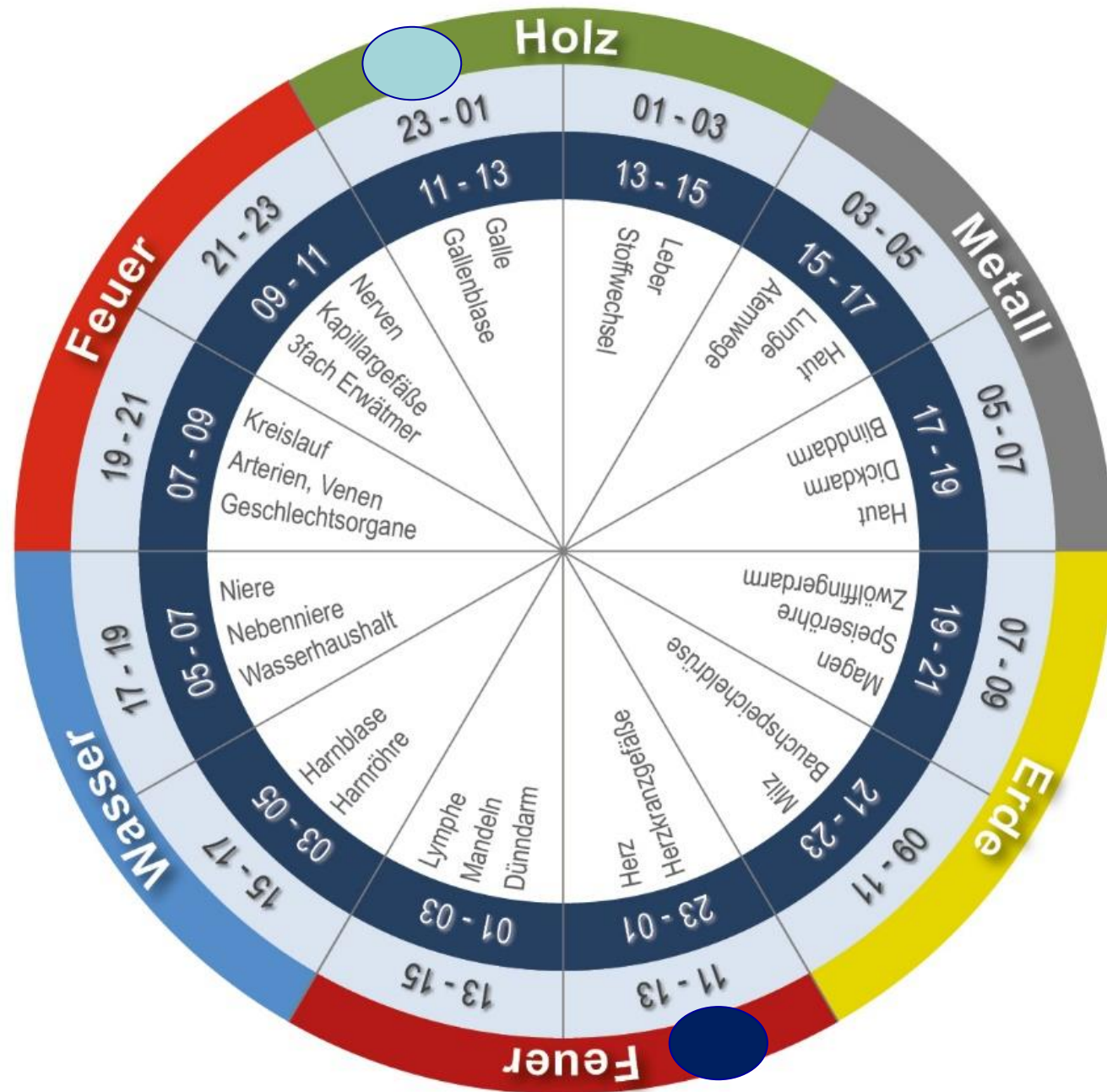



SÄURE – BASEN – FLUTEN >> Autoregulation – steuern
– kontrollieren ORGANFUNKTIONEN = Einsatz-Zeiten !

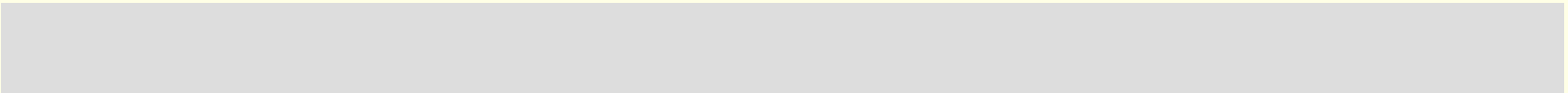

KOCHSALZ
KREISLAUF
 > **Auto-Regulation** <
 steuert & löst die
Säure-Basen-Fluten in
 den Gewebe & Organe
 aus - die ihrerseits
 den Zyklen der
ORGANUHR
 folgen !

MAXIMALE - ENERGIE - MINIMALE

Farb-Skala Speisebrei & Verdauung !

ORGANE	FARBABSTUFUNGEN
MAGEN	
MAGEN	
LEBER	
LEBER	
GALLENBLASE	
GALLENBLASE	
PANKREAS	
PANKREAS	

STUHL-Farben:



Milieu – Besiedlung – pH-Werte in den verschiedenen Mund-Magen-Darm Abschnitten

MUND = Speichel pH - Wert 7,0 – 7,7 Besiedlung: Streptococcus mutans, salivarius Prevotella gingivalis, Capnocyto phaga ochracea, Treponema denticola.

Aufgenommene Speisen: pH - Wert: Zitrone 2,8 – Sauerkraut & Wein 3,8 Kaffee 5,0 Milch 6,5 Obst & Gemüse 5,0 – 10,4 Besiedlung: Schimmelpilze, Hefepilze, Stäube und Gase der Umwelt mit den vielfältigsten Belastungen, auch über diverse Getränke und die Nahrungsmittel möglich. > > **Graphen-Aluminium-Gardolinium**

MAGEN & DUODENUM = Magensäfte pH-Wert < 1,0-1,6 Besiedlung: Laktobazillen Streptokokken, Hefen und deren Pilzformen

DUODENALSEKRETE Ph 8,0 – 8,5 Neutralisierung des Speisebreis auf pH 7,5 - 8,0 Besiedlung: Laktobazillen Coliforme Streptokokken Bacteroides Bifidobacterium, Fusobacterium

DICKDARM = pH - Wert bei Mischkost 6,2 - 6,8 Besiedlung: Bacteroides, Coliforme Streptokokken Bifidobacterium Clostridien Fusobacterium Eubacterium, Veillonellen Lactobacillen Proteus Staphylokokken Hefen Enterococcus Protozoen.

Der DARM ist der VATER aller TRÜBSAL !

ENTSTEHUNG VON ZERSETZUNGSGIFTEN !

Gärungsprodukte wie: *SÄUREN *ALKOHOLE.

Giftige Fusel wie: *METHANOL *PROPANOL *BUTANOL

Aus eiweißreicher Nahrung entstehen hochtoxische Stoffe wie:

***INDIKAN *PETRUSZINE *NEURINE Leichengift *CADAVERIN**

**CADAVERIN ist so giftig das 1 ml intravenös verabreicht,
einen Menschen sofort tötet !**

**Bei CA – Entstehung wichtige Faktoren der
Übersäuerung !**

Ketten-Reaktionen des Zell-Stoffwechsels IST FLIESSBANDARBEIT

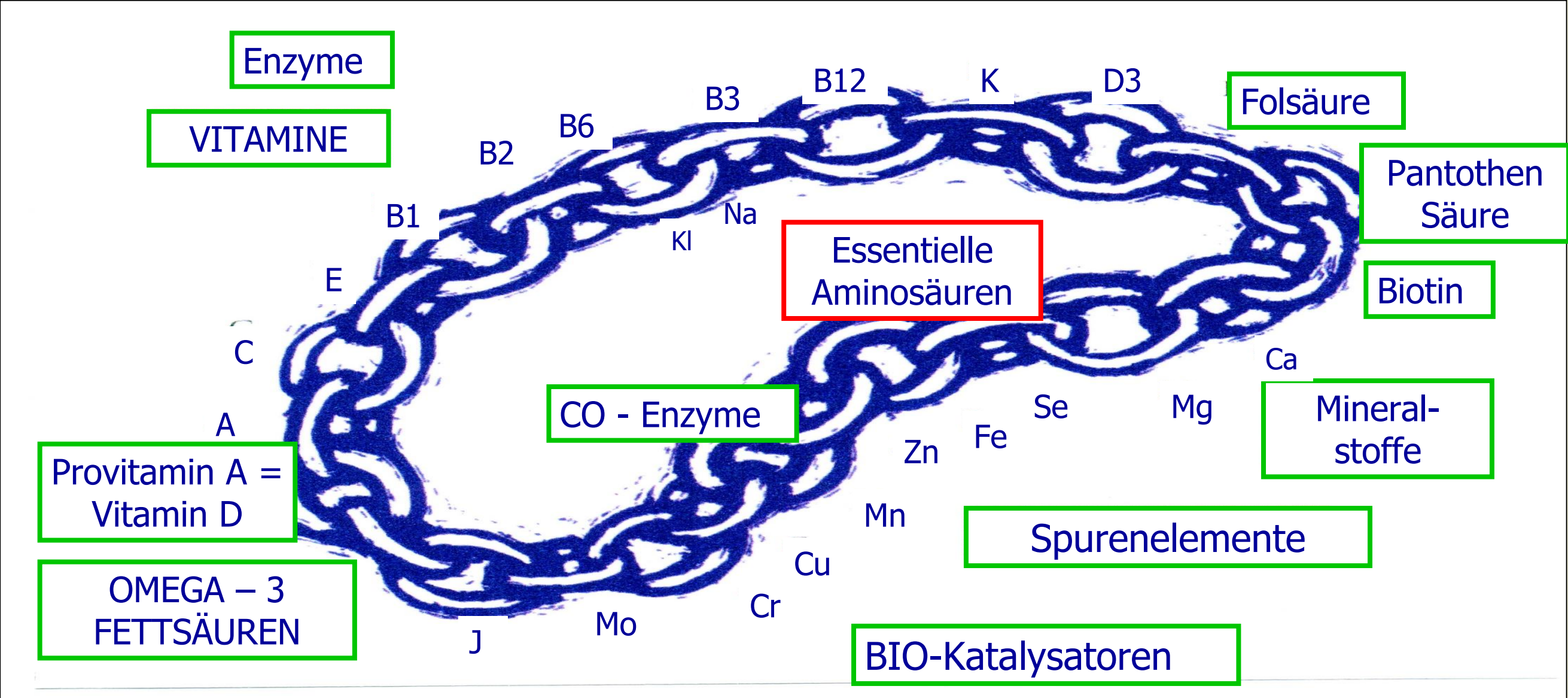

Biophysikalische-Informationen- AUTO-Regulations Abläufe !

Diese Regulation läuft im Zusammenspiel der
MATRIX = Pischinger Raum = extrazelluläre Flüssigkeit
mit den 3 KEIMBLÄTTERN

1). ERNÄHRUNG =

PHYSIOLOGISCHE AUF- u. UMBAUPROZESSE
MAGEN-DARM - LEBER-GALLENBLASE - NIEREN - PANKREAS-MILZ

2). BEWEGUNG =

AUFRECHTER GANG-BEWEGUNG - SEHNEN-MUSKELN-KNOCHEN-BÄNDER

3). NERVENSYSTEM =

RIECHEN-SCHMECKEN-SPRECHEN-SEHEN-HÖREN
STEUERUNG & KONTROLLE ALLER LEBENSPROZESSE

ENERGETISCHE BIOPHYSIKALISCHE REGULATION DER MATRIX GEWEBE & DES STOFFWECHSELS

TOXIN-DYNAMIK

Anhäufung von
HOMOTOXINEN
ENDOTOXINEN
EKTOTOXINEN

AUSWIRKUNGEN

**KEIMBLATT-
ANTEILE %**
ERNÄHRUNG
BEWEGUNG

Erkrankung &
Psychische Probleme

Resonanzverlust
Gestörte Interaktion
Blockaden durch
Übersäuerung

NERVENSYSTEM

PSY

IMMUNSYSTEM

**PISCHINGER
RAUM**

**GESTÖRTE SToW &
AUTO-REGULATIONS
VORGÄNGE**

KONSTITUTION

**KEIMBLATT-
ANTEILE**
NATURELL
**GEERBTE &
ERWORBENE
BELASTUNGEN**

KONSTITUTION DES MENSCHEN

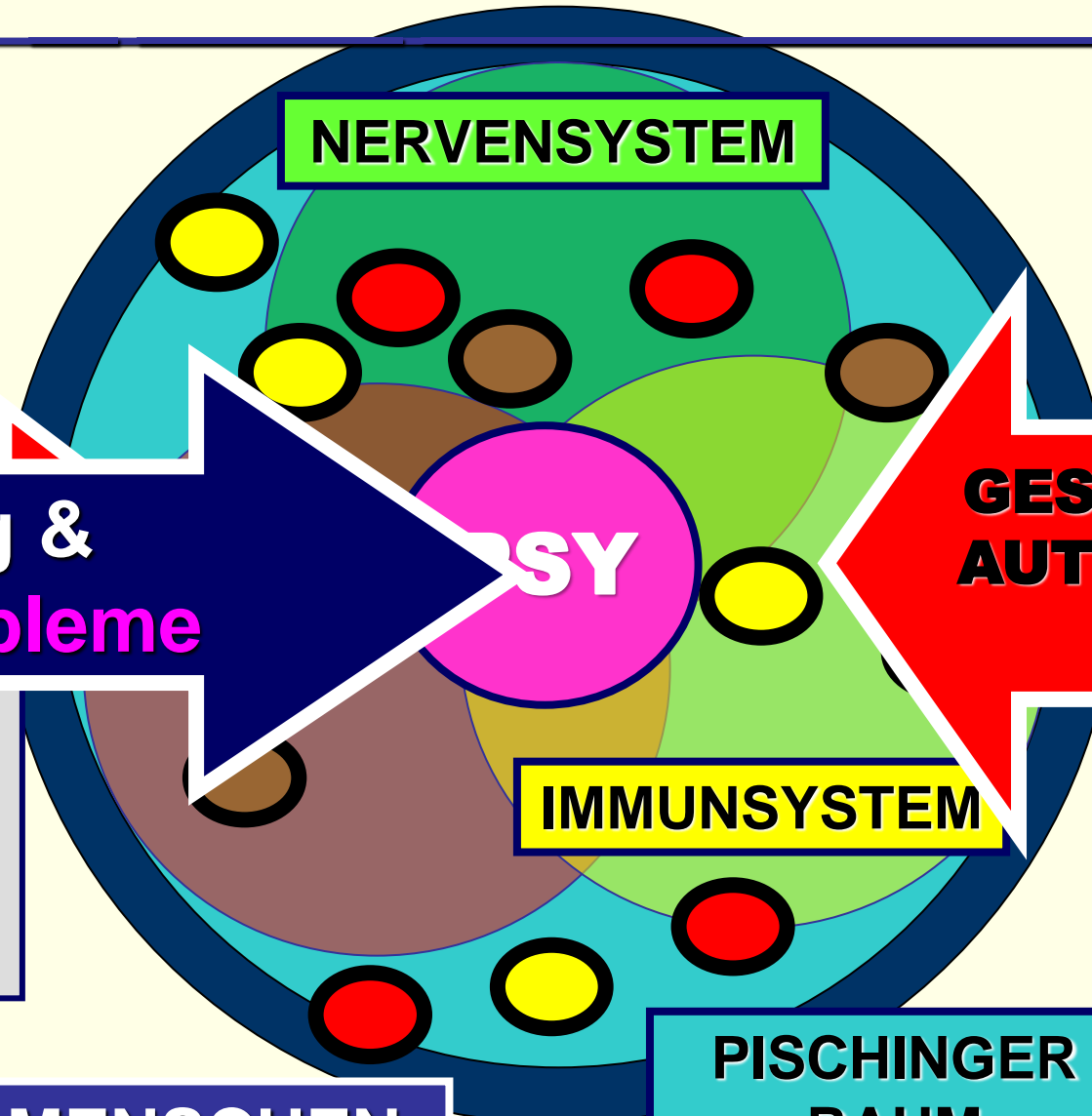

2 SAUER – OXYDIERT**PILZE**

Lichen
 Polio
 Tuberkulose
 Scharlach
 Masern
 Pertussis
 Gelenkrheuma
 Mongolismus
 Antibiotika

3 ALKALISCH - OXYDIERT**VIREN**

Krebs Thrombosen Neurosen Diphtherie
 Herz – Kreislauferkrankungen Arteritis
 alkalische Maul- & Klauenseuche
 Tollwut Diabetes Arthritis
 Epilepsie Kretinismus = thyreoid.
 Entwicklungs -Störungen
 Multiple Sklerose Paradontose
 Insektizide Impfstoffe / Die PILLE
 Pasteurisieren CHLOR / FLUOR / OZON

1 SAUER – REDUZIERT**GRÜNE ALGEN**

Delirium tremens
 Zirrrose Asphyxie = Atemstillstand
 Diabetes / sauer Hypertonie
 Zyanose Röteln Lepra Krämpfe

4 ALKALISCH REDUZIERT**BRAUNE ALGEN**

Pathogene Keime Pest
 Schwachsinn Fleckfieber Syphilis
 Karies Cholera Pneumonie
 Pleuritis Typhus

Messung ● URIN – pH-WERT (6,8 Durchschnitt) > vom: _____ !

Messung ● SPEICHEL – pH-WERT (6,5 Durchschnitt) !

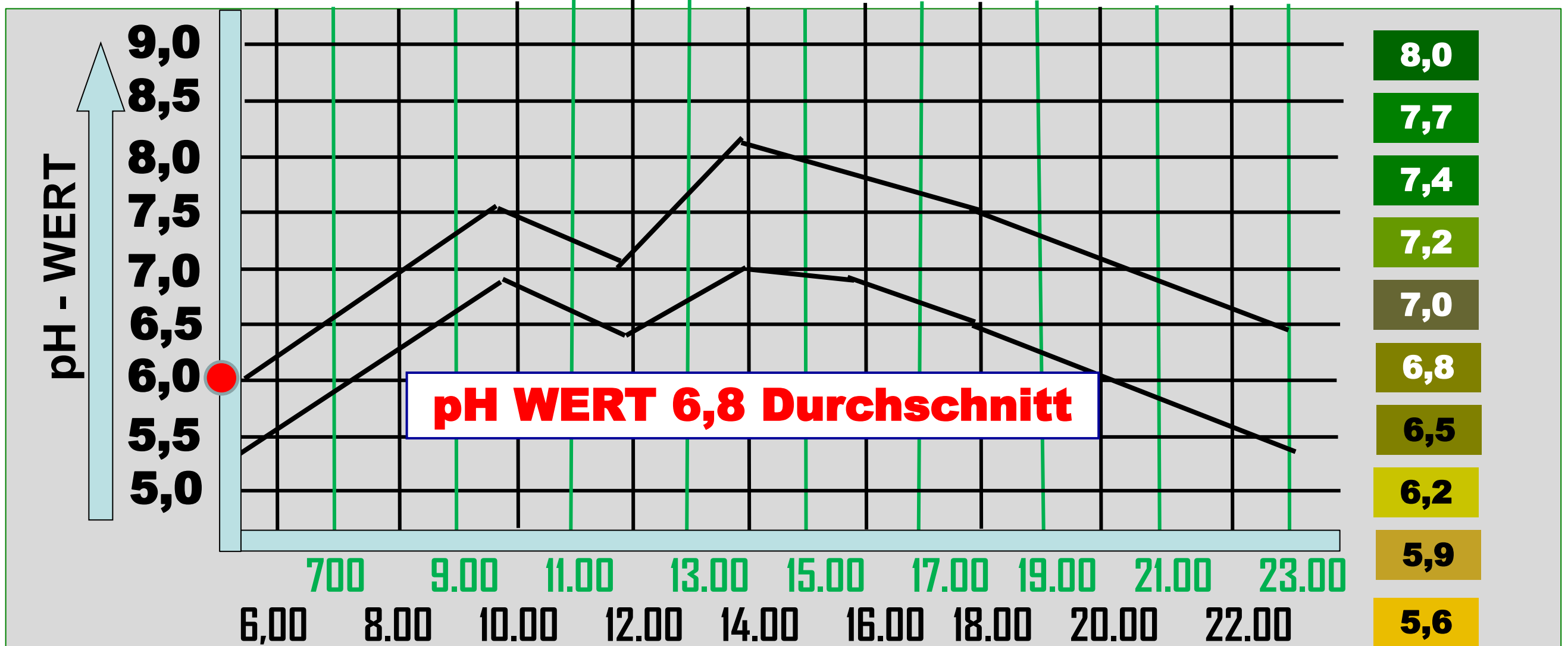

Die wichtigste Messung ist der 1. Morgenurin zwischen 5 UHR & 6 UHR > nach der Leber- Umschalt-Phase > Ein guter URIN - Durchschnitt Tages pH-Wert = 6,8

Was tun - zur Aufrecht - Erhaltung der > HOMÖOSTASE <

VERMEIDBAR <

UNVERMEIDBAR >

PSYCHO-SOZIALER-STRESS

**NAHRUNGSMITTEL-
ALLERGENE & NATÜRLICHE**

**LÄRM-SCHLAFMANGEL-
ÜBERANSTRENGUNG
BEWEGUNGSMANGEL**

**ELEKTROSTRESS
GEOPATHOGENE ZONEN &
FELDER G4 / G5**

**LUFT WASSER KLEIDUNG
WOHNUNG MEDIKAMENTE**

Klima - Wetter - Phön

**Bakterien - Mykosen
Toxine - Parasiten**

**Radioaktivität
Natürliche / antropogene &
andere Umwelt Einflüsse**

**Naturell & Resistenz &
angeborene Erkrankung**

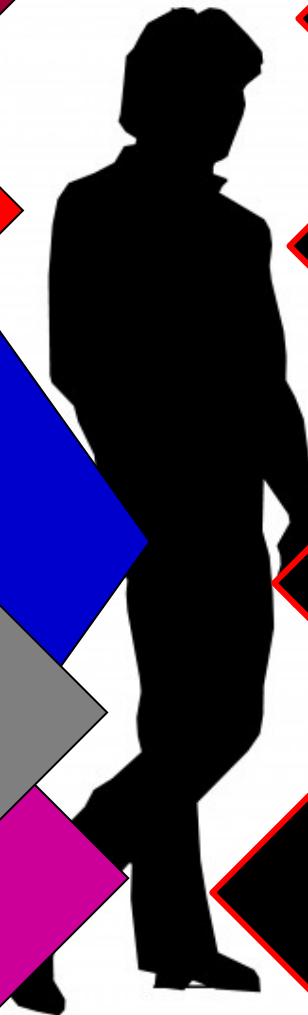

Sie haben es geschafft



Für Ihre Geduld und Ihre Aufmerksamkeit

Ihr Richard Woblich

DAS SYSTEM DER GRUNDREGULATION

*** NACH PISCHINGER ***

Diese TRIAS

reguliert als gemeinsames Wirkungsfeld

EXTRA – ZELLULÄRE Flüssigkeit

die ihrerseits das

LEBENS – MILIEU

für alle Zellen und die Zellen der Organe

durch die in Lösung befindlichen

MINERALSTOFFE = ELEKTROLYTE

bereitstellt.